

报告书目录

| | |
|-------------------------|-----|
| 一、摘要 | (1) |
| 二、司法询价委托书 | (2) |
| 三、机动车询价报告书正文 | (3) |
| (一) 委托方信息 | (3) |
| (二) 询价目的 | (3) |
| (三) 询价对象 | (3) |
| (四) 查勘地点 | (3) |
| (五) 询价范围 | (3) |
| (六) 询价原则 | (4) |
| (七) 询价依据 | (4) |
| (八) 询价方法 | (4) |
| (九) 技术情况及询价结果 | (4) |
| 机动车询价表 | (5) |
| (十) 询价结果适用期说明 | (6) |
| (十一) 特别事项声明 | (6) |
| (十二) 询价报告书的使用范围 | (6) |
| (十三) 询价报告出具日 | (7) |
| 询价车辆证件(复印件)、车辆检测相关照片及资料 | |
| 四、附件：询价机构与执业人员资质 | |
| 附件一 企业法人营业执照 | |
| 附件二 评估机构执业资格证书 | |
| 附件三 询价鉴定人员资格证书 | |
| 附件四 询价审核人员资格证书 | |

摘 要

重庆衡正机动车评估有限公司接受重庆市黔江区人民法院的委托,根据国家相关汽车法规、车管规定、行业标准,本着客观、独立、公正、科学、专业的原则,按照市场通行的询价方式,遵循必要的工作程序,对牌号为湘EGF880的别克牌SGM7135GAAA小型轿车作为特殊商品进行了市场询价。本机构专业人员对委托询价车辆进行了必要的手续查验、实地查勘与技术分析,根据询价目的对其在指定询价时间所体现的重庆机动车市场价值作出客观反映。现将车辆主要技术状况与询价结果报告如下:

一、 车辆登记信息:

车牌号: 湘 EGF880

车主名称: 黄荣竹

二、 询价目的: 为询价车辆进行司法变卖提供底价参考;

三、 询价范围: 重庆市主城区二手车专业实体市场;

四、 基准日期: 2022年07月29日

五、 询价结果: ¥25000元

大写: 人民币贰万伍仟元整

重庆衡正机动车评估有限公司

二〇二二年八月四日

声明: 以上内容摘自机动车询价报告书, 欲了解本询价项目全面情况, 应认真阅读机动车询价报告书全文。本询价的委托方, 利益关系及其他报告使用人应充分关注本询价报告书正文所提示的有关特别事项申明。

机动车询价报告书

衡正询价报字（2022 年）第 XJ220171 号

重庆衡正机动车评估有限公司接受重庆市黔江区人民法院的委托，根据国家有关评估、车管规定、行业标准，本着客观、独立、公正、科学的原则，按照市场通行的询价方式，遵循必要的工作程序，对牌号为（湘 EGF880）的车辆作为特殊商品进行了市场询价。本机构专业人员对委托询价车辆进行了必要的手续查验、实地查勘，市场调查与技术分析，根据询价目的对其在指定询价时间所体现的市场价值作出客观反映。现将车辆技术状况与询价结果报告如下：

一、委托方信息：

重庆市黔江区人民法院

二、询价目的：

为询价车辆进行司法变卖提供底价参考。

三、询价对象：

别克牌 SGM7135GAAA 小型轿车

四、查勘地点：

黔江

五、询价范围：

以重庆市主城区的二手车实体交易市场、二手车经销商等为主要范围

的相关二手车经营主体。

六、询价原则：

客观性、独立性、公正性、科学性。

七、询价依据：

- 1、《二手车流通管理办法》
(商务部公安部工商总局税务总局令 2005 年第 2 号)；
- 2、《机动车运行安全技术条件》(GB 7258-2012)；
- 3、《二手车鉴定评估技术规范》(GB/T30323-2013)；
- 4、《机动车强制报废标准规定》
(国家商务部、发改委、公安部、环保部 2012 年第 12 号令)；
- 5、《机动车登记规定》(公安部令第 124 号)；
- 6、其他相关的法律、法规等。

八、询价方法：

专业询价人员以市场通行的二手车估价方法：现行市价法和重置成本法作为询价的理论基础，以该车型在本地市场近期交易数据为参照，以车辆使用年限、行驶里程、使用环境、使用性质、技术及维护状况、新车行情、市场保有量等内容作询价分析，最终得出询价结果。

九、技术情况及询价结果：

详见《机动车询价表-衡正询价报字（2022 年）第 XJ220171 号》

机动车询价表

询价委托方：重庆市黔江区人民法院

衡正询价报字（2022年）第XJ220171号

| | | | | | | |
|--|---|--------------------------|-------|-----------------------|-------------------|----|
| 车辆 基本 信息 | 注册登记 所有人 | 黄荣竹 | | 厂牌型号 | 别克牌SGM7135GAAA | |
| | 车牌号码 | 湘EGF880 | | 实际车型 | 凯越 | |
| | 证载发动机号 | 181712069 | | VIN码 | LSGVF530XKY004062 | |
| | 注册登记日期 | 2018年7月30日 | | 表证里程 | 53835 km | |
| | 车辆类型 | 小型轿车 | | 车身颜色 | 白 | |
| | 年检证明 | 至2022年7月 | | 交强险 | 无 | |
| | 使用性质 | 非营运 | | 法定凭证、证明 | 委托方或申请人提供的车辆资料 | |
| 基本 配置 | 发动机形式 | L3 | 排量/功率 | 1.3L/76kw | 燃料种类 | 汽油 |
| | 驱动方式 | 前置前驱 | 变速器形式 | 自动 | 核定载客 | 5 |
| | 排放标准：国V （结果仅供参考，以车管所查询为准） | | | | | |
| 车辆技 术状况 | 查勘项目 | 技术状况概述 | | | | |
| | 车身检查 | 车身覆盖件局部钣喷修复、擦挂划痕；前杠下唇破损； | | | | |
| | 发动机舱检查 | 未见明显变形、渗漏； | | | | |
| | 驾驶舱检查 | 内饰磨损、脏乱； | | | | |
| | 启动检查 | 电瓶无电，外接电源启动； | | | | |
| | 路试检查 | 未能进行检测（非技术原因）； | | | | |
| | 底盘检查 | 未能进行检测（非技术原因）； | | | | |
| 综合信 息及询 价结果 | 相关费用情况 （按市场惯 例，相关欠缴 规费在交易环 节中，通常由 买受人承担） | 机动车状态查询 | | 抵押、违法未处理； | | |
| | | 其他欠费 | 停车费 | 有相关欠费，详询车辆保管方； | | |
| | | | 维修费 | 未提供；（最终金额以收费单位实际收取为准） | | |
| | 最终询价结果 | ¥25000元（大写人民币贰万伍仟元整） | | | | |
| <p>重要提示：</p> <p>1、本机动车询价表已尽可能体现的车辆技术状况仅为查勘当时的现状描述，若车辆因其他原因导致技术状况变化，可能会对询价结果产生影响；</p> <p>2、因查勘条件限制，车辆改装、行驶里程、机械性能、历史维修及发动机可能变更等情况无法准确体现；</p> <p>3、上述信息仅供委托方参考使用，询价机构不承担交易过程的相关责任，实际车况以购买时现状为准。</p> | | | | | | |

询价鉴定人员：

二手车鉴定评估师
周云松
02320170315030161

单位：（盖章）



车辆查勘日期：2023年07月29日

座机：023-62600071

网址：<http://www.cqpg.cn>

第5页 共7页

十、询价结果适用期说明：

1、本报告所提供的车辆询价结果，按现行二手车市场惯例，其适用期为 90 天，超过适用期，询价结果可能因市场因素变化而产生偏差。

2、在询价有效适用期内，若询价车辆因其他事故导致车辆技术状况发生明显变化时，本次询价结果自然失效，应重新询价。

十一、特别事项声明

车辆的询价结果是指其在法律、法规范围内可以正常完成交易，且能正常完成转移登记手续的前提下的市价反映。若因其它法律规定、地方政策、车管政策等导致的交易周期变化、交易成本变化，与本次询价结果无关。车辆相关规费查询时间以询价基准日为准。

特别提示：询价过程中，询价人员主要通过目测和便携设备对车辆技术状况进行现场勘查，不能认为对车辆总成及部件进行质量鉴定；因查勘条件受限，无法对其内部结构是否存在缺陷或零部件缺失做出准确的判别；行驶里程以表显为准不对其真实性负责。询价人员无法对车架号、发动机号进行完整的判别、查验与核对，车辆如有改装等与车管所登记不符，可能会因此在转移登记过程中增加变更手续和产生费用。

十二、询价报告书的使用范围：

本询价报告书仅供委托方按照询价目的使用，未经本公司同意，不得向委托方和资产评估主管机关之外的单位和个人提供，未经委托方授权许可询价机构不得随意向他人提供或公开，询价报告书和附件具有同等法律

效力。

本询价报告书一式六份，具有同等法律效力。

十三、询价报告出具日： 二〇二二年八月四日

询价鉴定人员：

二手车鉴定评估师
周云松
02320170315030161

询价审核人员：

二手车鉴定评估师
何雷
02320173750030164

重庆衡正机动车评估有限公司

二〇二二年八月四日



小型汽车 湘EGF880 车辆信息

所有人 黄荣竹
 住址 湖南省邵阳市
 发证机关 湖南省邵阳市公安局交通警察支队
 厂牌型号 别克牌 SGM7135GAAA
 车辆识别代码 LSGVF*****004062
 初次登记日期 2018年07月30日
 保险终止日期 2021年07月25日
 最近定检日期 2020年11月04日
 检验合格标志编号 224305196289
 前膜编号 4351008596702
 发动机型号 LI5
 车外廓长/宽/高 4468/1765/1469
 总质量 1500
 核定载客 5
 是否新能源 否
 销售单位
 环保达标情况 GB18352.5-2013国V
 备注

登记证书编号 430017707899
 状态 违法未处理
 车辆类型 小型轿车
 发证日期 2019年09月09日
 强制报废期止 2099年12月31日
 补领号牌次数 0
 补证次数 0
 后膜编号 437100859670
 燃料种类 汽油
 排量 1349
 核定载质量 0
 轮胎规格 185/65R15
 新能源种类
 来历凭证 销售发票

更新日期 2020年11月30日
 车身颜色 白
 使用性质 非营运
 获得方式 购买
 发动机号 181712069
 检验有效期至 2022年07月31日
 逾期检验强制报废期止 2026年07月31日
 行驶证证芯编号 4300021061617
 补/换领证书次数 0
 钢板弹簧片数 0
 功率 76.0
 准牵引总质量 0
 出厂日期 2018年06月25日
 尾板质量 0
 抵押情况 已抵押

关联信息

所有人驾驶证信息

交通违法关联信息

违法记录

| 决定书编号 | 当事人 | 违法时间 | 违法地址 | 违法行为 | 号牌种类 | 号牌号码 | 罚款金额 | 处理时间 | 缴款标志 | 缴款日期 |
|-----------------|-----|------------------|------------------|------------------|------|----------|------|------------------|------|------------|
| 430581100123848 | 黄荣竹 | 2020-10-29 11:15 | 省道219140公里 | 上道路行驶的机动车未按规定定.. | 小型汽车 | 湘 EGF880 | 200 | 2020-10-29 11:15 | 已交款 | 2020-10-30 |
| 430581190487164 | 黄荣竹 | 2020-06-19 08:07 | 春园路路口至新东路口段 | 人行道不停车让行的 | 小型汽车 | 湘 EGF880 | 200 | 2020-11-04 09:41 | 已交款 | 2020-11-04 |
| 436104190022327 | 黄荣发 | 2020-04-04 12:05 | G55二广高速公路2329公.. | 驾驶中型以上载客载货汽车、校.. | 小型汽车 | 湘 EGF880 | 200 | 2020-11-04 09:39 | 已交款 | 2020-11-04 |
| 430581190446032 | 黄荣竹 | 2020-03-15 12:05 | 乐洋路与铜宝路交叉口北.. | 机动车违反禁令标志指示的 | 小型汽车 | 湘 EGF880 | 100 | 2020-03-31 09:05 | 已交款 | 2020-03-31 |
| 430599192985555 | 黄荣竹 | 2020-03-03 10:20 | 大岭山镇振华路广发路路口(固.. | 机动车违反禁止标线指示的 | 小型汽车 | 湘 EGF880 | 100 | 2020-04-03 09:10 | 已交款 | 2020-04-03 |

点击查看更多..

非现场文本记录

| 号牌种类 | 号牌号码 | 机动车所有人 | 违法时间 | 违法地址 | 违法行为 | 罚款金额 | 处理标记 | 处理时间 | 交款标记 |
|------|---------|--------|------------------|----------------|-----------|------|------|------------------|------|
| 小型汽车 | 湘EGF880 | 黄荣竹 | 2021-03-01 08:28 | 武冈市同保路与陶侃路交叉.. | 违反禁令标志指示 | 0 | 未处理 | | 未交款 |
| 小型汽车 | 湘EGF880 | 黄荣竹 | 2021-02-19 12:47 | 武冈市铜宝路的小皇城路路.. | 违反禁令标志指示 | 0 | 未处理 | | 未交款 |
| 小型汽车 | 湘EGF880 | 黄荣竹 | 2021-01-07 16:50 | 武冈市铜宝路与陶侃路交叉.. | 违反禁令标志指示 | 0 | 未处理 | | 未交款 |
| 小型汽车 | 湘EGF880 | 黄荣竹 | 2020-11-26 16:44 | 武冈市铜宝路与陶侃路交叉.. | 违反禁令标志指示 | 0 | 未处理 | | 未交款 |
| 小型汽车 | 湘EGF880 | 黄荣竹 | 2020-06-19 08:07 | 春园路路口至新东路口段 | 人行道不停车让行的 | 200 | 已处理 | 2020-11-04 09:41 | 已交款 |

点击查看更多..

其他警种关联信息

盗抢车信息查询



注册登记摘要信息栏

| | | | | | |
|---------------------|-----------------|--|------------|------------|---------|
| 1. 机动车所有人/身份证明名称/号码 | | 浙江大搜车融资租赁有限公司长沙分公司/统一社会信用代码791430100# A4P9NK813 | | | |
| 2. 登记机关 | 湖南省长沙市公安局交通警察支队 | 3. 登记日期 | 2018-07-30 | 4. 机动车登记编号 | 湘AG32U6 |

转移登记摘要信息栏

| | | | | | | |
|-----|------------------|-----------------|------|------------|---------|---------|
| II | 机动车所有人/身份证明名称/号码 | 黄荣竹/居民身份证 | | | | |
| | 登记机关 | 湖南省邵阳市公安局交通警察支队 | 登记日期 | 2019-09-09 | 机动车登记编号 | 湘EGF880 |
| III | 机动车所有人/身份证明名称/号码 | | | | | |
| | 登记机关 | | 登记日期 | | 机动车登记编号 | |
| IV | 机动车所有人/身份证明名称/号码 | | | | | |
| | 登记机关 | | 登记日期 | | 机动车登记编号 | |
| V | 机动车所有人/身份证明名称/号码 | | | | | |
| | 登记机关 | | 登记日期 | | 机动车登记编号 | |
| VI | 机动车所有人/身份证明名称/号码 | | | | | |
| | 登记机关 | | 登记日期 | | 机动车登记编号 | |
| VII | 机动车所有人/身份证明名称/号码 | | | | | |
| | 登记机关 | | 登记日期 | | 机动车登记编号 | |

注册登记机动车信息栏

| | | | | | |
|---------------|-------------------------|------------|----------------|------------|------------|
| 5. 车辆类型 | 小型轿车 | 6. 车辆品牌 | 别克牌 | | |
| 7. 车辆型号 | SGM7135GAAA | 8. 车身颜色 | 白 | | |
| 9. 车辆识别代号/车架号 | LSGVF530XKY004062 | 10. 国产/进口 | 国产 | | |
| 11. 发动机号 | 181712069 | 12. 发动机型号 | L15 | | |
| 13. 燃料种类 | 汽油 | 14. 排量/功率 | 1349 ml/ 76 kw | | |
| 15. 制造厂名称 | 上汽通用东岳汽车有限公司 | 16. 转向形式 | 方向盘 | | |
| 17. 轴距 | 前 1495 后 1502 mm | 18. 轮胎数 | 4 | | |
| 19. 轮胎规格 | 185/65R15 | 20. 钢板弹簧片数 | 后轴 片 | | |
| 21. 轴距 | 2611 mm | 22. 轴数 | 2 | | |
| 23. 外廓尺寸 | 长 4468 宽 1765 高 1469 mm | 33. 发证机关章 | | | |
| 24. 货厢内部尺寸 | 长 宽 高 mm | | | | |
| 25. 总质量 | 1500 kg | | | 26. 核定载质量 | kg |
| 27. 核定载客 | 5 人 | | | 28. 准牵引总质量 | kg |
| 29. 驾驶室载客 | 人 | 30. 使用性质 | 非营运 | | |
| 31. 车辆获得方式 | 购买 | 32. 车辆出厂日期 | 2018-06-25 | 34. 发证日期 | 2018-07-30 |

登记栏

| | |
|---|-----------------------------|
| | 转移登记 |
| 2. 姓名/名称: 黄荣竹 | 身份证明名称/号码: 居民身份证 [REDACTED] |
| 3. 获得方式: 购买 | |
| 4. 转入地车辆管理所名称: 湖南省邵阳市公安局交通警察支队车辆管理所 | |
| 5. 转移登记日期: 2019-08-20 | |
| 6. | 抵押登记 |
| 7. 抵押权人姓名/名称: 浙江大搜车融资租赁有限公司 | |
| 8. 身份证明名称/号码: 统一社会信用代码/91330100MA27XNF642 | |
| 9. 抵押登记日期: 2019-09-09 | |
| 10. | |
| 11. | |
| 12. | |
| 13. | |
| 14. | |
| 15. | |

登记栏

| | |
|-----|--|
| 16. | |
| 17. | |
| 18. | |
| 19. | |
| 20. | |
| 21. | |
| 22. | |
| 23. | |
| 24. | |
| 25. | |
| 26. | |
| 27. | |
| 28. | |
| 29. | |
| 30. | |

车辆图片



湘 EGF880 (前 视)



湘 EGF880 (后 视)

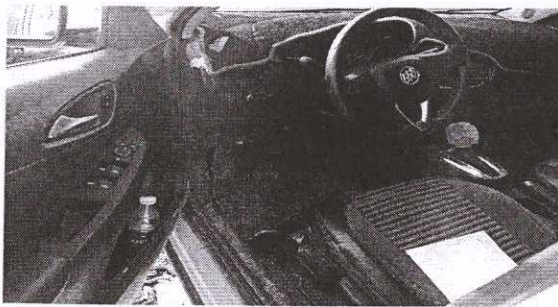

湘 EGF880 (前 排)

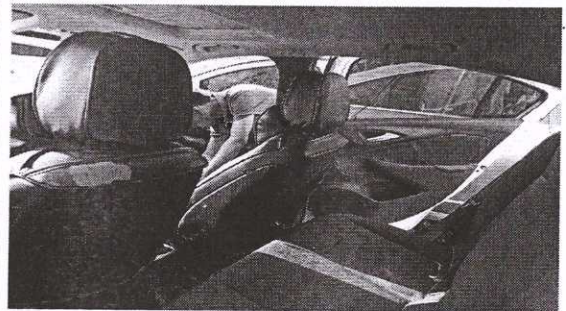

湘 EGF880 (后 排)



湘 EGF880 (中 控 台)

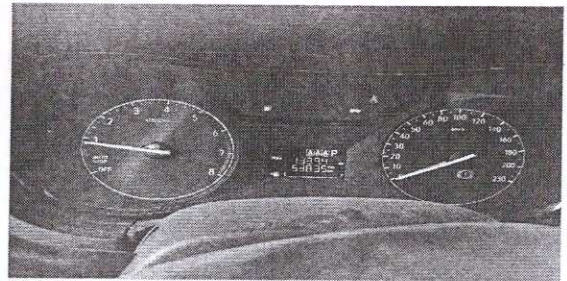

湘 EGF880 (仪 表 台)

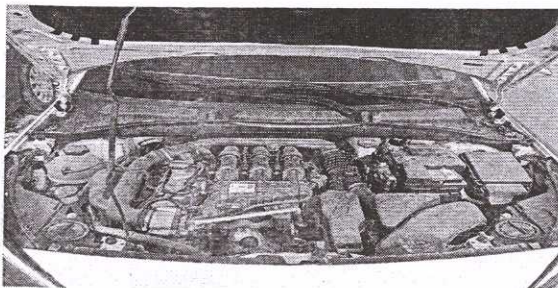

湘 EGF880 (发 动 机 舱)

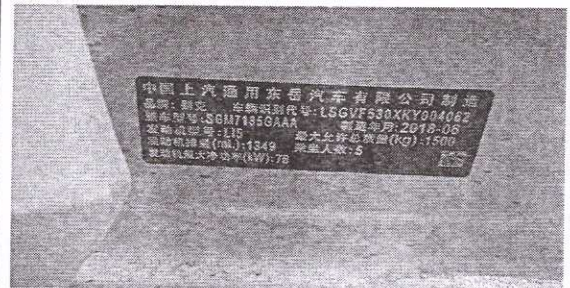

湘 EGF880 (铭 牌)