

212 房地证 2015 字第 00836 号

根据《中华人民共和国土地管理法》、《中华人民共和国城市房地产管理法》和《重庆市土地房屋权属登记条例》等规定，为保护房屋所有权人、土地使用权人的合法权益，对权利人申请登记，经审查符合条件的，颁发此证。

发证机关

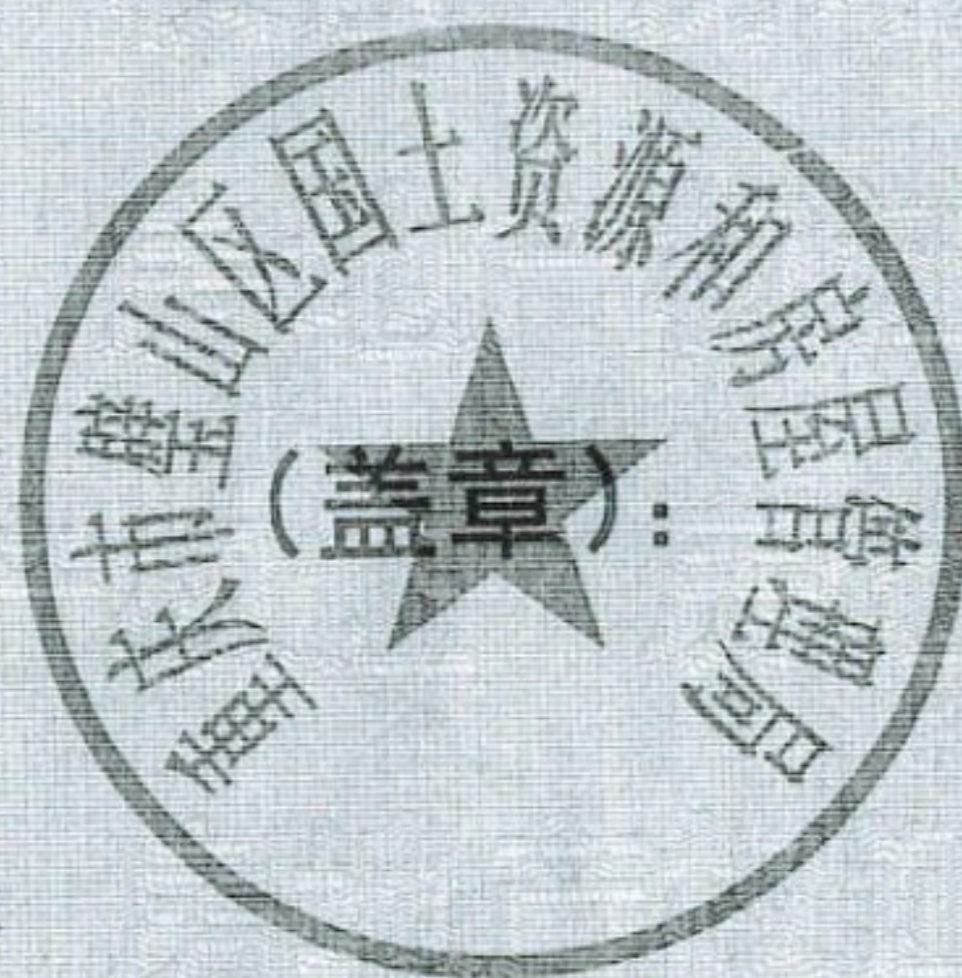

权利人			
证件名称及号码	身份证: [REDACTED]		
坐落	璧山区河边镇河铜路8号		
房地籍号	BS10300100400000010100100010001		
土地使用权类型	出让	房屋结构	混合结构
土地用途	城镇住宅用地	房屋用途	其他用房
土地使用权面积	3189m ²	楼层	名义层 1、2 物理层 /
共有使用权面积		房屋建筑面积	1942.58m ²
土地使用权终止日期	2059年10月18日	套内建筑面积	
房屋共有或共用部位及设施			

201501200130267

填证单位:

登记日期:

2015年1月29日 (2)



填证单位:

登记日期:

年 月 日

记 事

该宗地独自使用权面积3189平方米，其中建筑占地1468.06平方米，1幢砖混2层建筑面积188.63平方米，2幢厕所砖混一层建筑面积53.46平方米，3幢砖木2层建筑面积286.65平方米，4幢办公砖木1层建筑面积69平方米，5幢砖木2层建筑面积442平方米，6幢砖木1层面积170.1平方米，7幢砖木1层建筑面积732.4平方米。

房屋地址 房屋用途 房屋结构 房屋层数 房屋面积 房屋性质 房屋来源 房屋现状 房屋权属 房屋其他

1
结构
用途
2.58m ²

日

面积

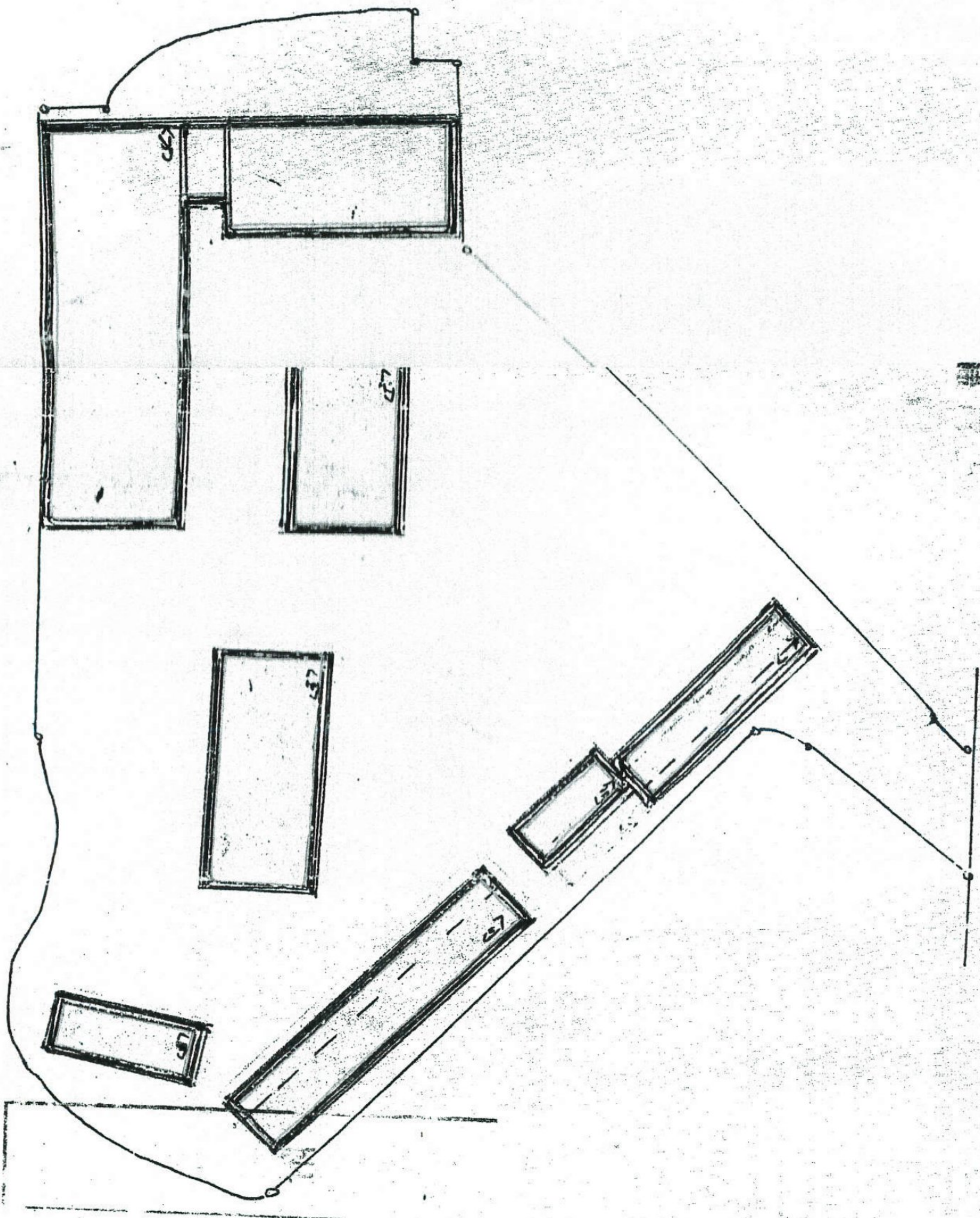

图号

面积 3189 m²

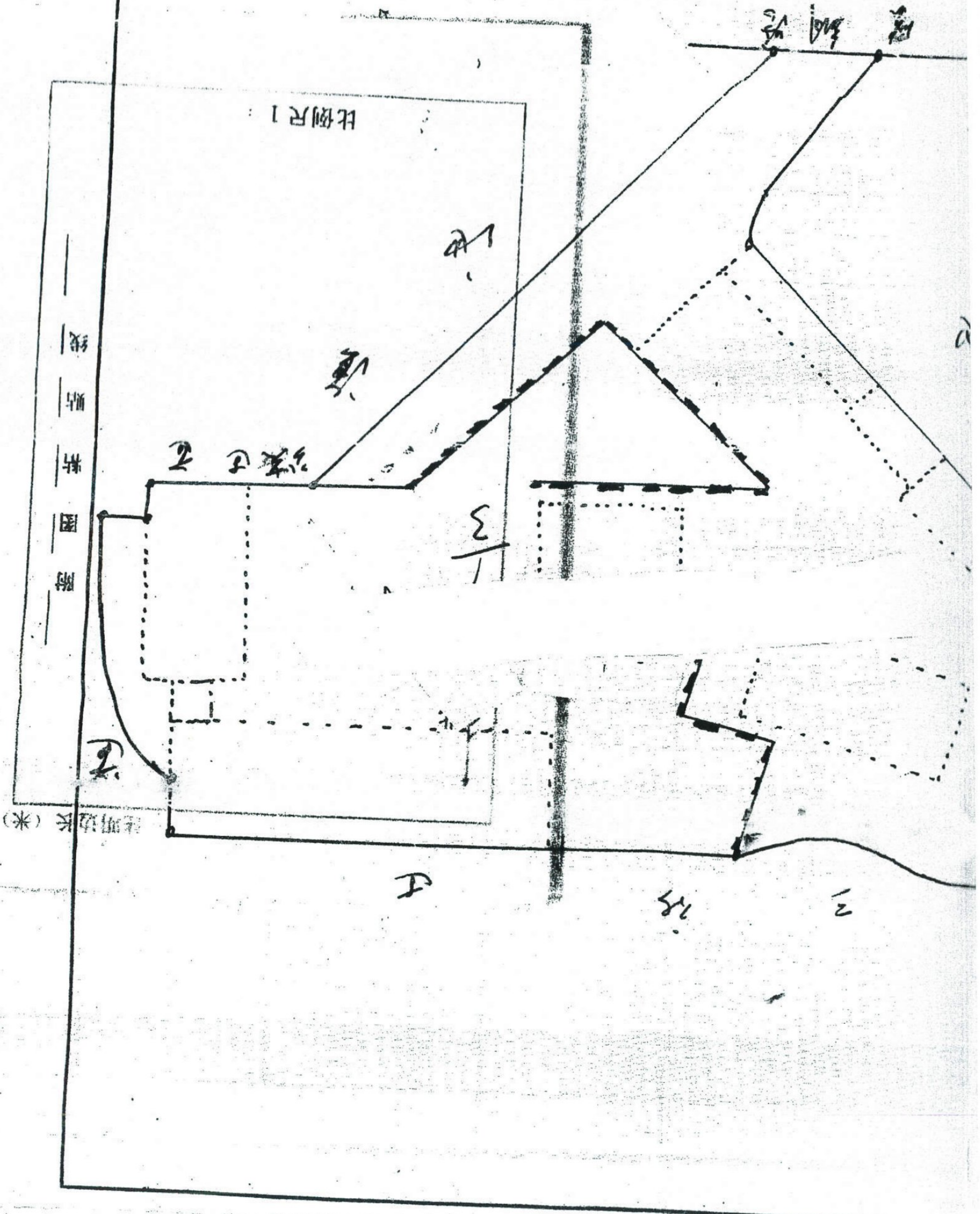

注明边长 (米)

附 图 样 贴 线



查看户型图

项目名称	文昌居委文昌街	房屋编号	BS10300101010000010100100010001 艾莉
房屋用途	其他用房	房屋坐落	璧山区河边镇河铜路8号
建筑结构	混合结构	户型	三室二厅
建筑面积(m²)	1942.58	套内面积(m²)	0
分摊面积(m²)		分摊系数	
层用途	其他用房	房屋状态	现房,房屋产权,房屋户证,房屋抵押,抵押类型,限制锁定,房屋查封,正在办理
核销性质	其他	幢号	无
旧房籍号		单元号	01
名义层	1、2	物理层	1
备注		附属部位	
不动产单元号	500121103001GB00017F00010001		

查看登记簿

房屋坐落位置 房屋坐落详细位置

在办业务:

序号	业务编号	上手业务	登记类型	业务细类	权利人	状态	档案
1	202204150130014	212002009006427	其他登记	查封登记(地房)	王孔田, 傅贤雨	在办	

认购信息:
无。

网签信息:
无。

登记情况:

序号	业务编号	上手业务	档案号	登记类型	业务细类	证书号	产权证	权利人	原权利人	登记坐落	登记日期	状态	详细信息	档案
1	202203030130189	201905140130378		其他登记	查封登记(地房)	[来文文号](2017)渝0120执4083号之二		[来文单位]重庆市璧山区人民法院		璧山区河边镇河铜路8号	2022/3/4 10:21:28	现房	查封	
2	202011260130674	201907250130282		其他登记	解除查封(地房)	[来文文号](2020)渝0103执恢2043号		[来文单位]重庆市渝中区人民法院		璧城街道皮鞋城南一街78号等6证	2020/11/26 16:38:55	历史	查封	
3	201907250130282			其他登记	查封登记(地房)	[来文文号](2019)渝0103执10672号之二		[来文单位]重庆市渝中区人民法院		璧山区璧泉街道泉山路9号8幢3-4-2等6证	2019/7/26 9:53:59	历史	查封	
4	201905140130378			其他登记	查封登记(地房)	[来文文号](2016)渝0120民初2519号之二		[来文单位]重庆市璧山区人民法院		璧山区河边镇河铜路8号	2019/5/15 8:53:49	历史	查封	
5	201904020130486	201604110130223		其他登记	查封登记(地房)	[来文文号](2017)渝0120执2563号		[来文单位]重庆市璧山区人民法院		璧山县璧城街道洋和步行街C栋3-401等5证	2019/4/2 16:52:50	现房	查封	
6	201901290130017			其他登记	查封登记(地房)	[来文文号](2019)渝0120执保70号		[来文单位]重庆市璧山区人民法院		璧山县璧城街道皮鞋城南一街7单元2-2、3-2等2证	2019/1/29 10:23:09	现房	查封	
7	201708210130172			其他登记	查封登记(地房)	[来文文号](2017)渝0105执保1422号		[来文单位]重庆市江北区人民法院		璧山区河边镇河铜路8号	2017/8/21 18:06:38	现房	查封	
8	201609230130009	201608220130029		其他登记	解除查封(地房)	[来文文号](2016)渝0120执3403号之九		[来文单位]重庆市璧山区人民法院		璧山县璧城街道皮鞋城南一街7单元2-2、3-2	2016/9/26 10:22:36	历史	查封	
9	201608220130029			其他登记	查封登记(地房)	[来文文号](2016)渝0120执2403号之五		[来文单位]重庆市璧山区人民法院		璧山县璧城街道皮鞋城南一街7单元2-2、3-2等三证	2016/8/30 9:42:44	历史	查封	
10	201604220130398			其他登记	查封登记(地房)	[来文文号](2016)渝0120民初2519号之二		[来文单位]重庆市璧山区人民法院		璧山区河边镇河铜路8号	2016/4/22 15:56:00	现房	查封	
11	201604110130223			其他登记	查封登记(地房)	[来文文号](2016)渝0120民初2595号		[来文单位]重庆市璧山区人民法院		璧山区河边镇河铜路8号	2016/4/11 14:35:00	历史	查封	
12	201603090130205			其他登记	查封登记(地房)	[来文文号](2016)渝0120民初1715号		[来文单位]重庆市璧山区人民法院		璧山区河边镇河铜路8号	2016/3/10 9:12:00	现房	查封	
13	201506120130075			抵押权登记	土地房屋抵押权(地房)	212房地证2015字第00836号		重庆农村商业银行股份有限公司璧山支行	王孔田	璧山区河边镇河铜路8号	2015/6/12 11:19:00	现房	查封	
14	201501200130267	201405170130048		转移登记	存量房买卖	212房地证2015字第00836号	212房地证2014字第09019号	重庆粮食集团璧山县粮食有限公司	王孔田	璧山区河边镇河铜路8号	2015/1/29 15:40:00	现房	查封	
15	201405170130048	212002008027629		变更登记	房屋名称变更登记	212房地证2014字第09019号		重庆粮食集团璧山县粮食有限公司		璧山县河边镇河铜路8号	2014/6/6 15:29:00	历史	查封	
16	201402120130009	212002008029138		抵押权登记	土地房屋抵押权(地房)	0000809, 0000807, 2007-05633, 200809349, 200511744, 200511745, 200809348, 200502466, 200809261, 200600197, 200600196, 200809523, 200502467, 200511743, 200705632, 200809262, 200809350.		重庆农村商业银行股份有限公司璧山支行	璧山县城郊粮油食品站	璧山县城郊粮油食品站	2014/3/12 10:28:00	历史	查封	
17	212002008029138			抵押权登记	土地房屋抵押权(地房)			重庆农村商业银行股份有限公司璧山支行	璧山县城郊粮油食品站	璧城璧清路51号	2008/11/20 14:21:00	历史	查封	
18	12002008027629		6353	变更登记	因测绘原因面积增减变更登记(地房)	200809523		璧山县城郊粮油食品站	河边粮管所	璧山县河边镇文昌居委文昌街	2008/10/31 16:52:00	历史	查封	
19	12002004018910			抵押权登记	土地房屋抵押权(地房)	0029086		重庆农村商业银行股份有限公司璧山支行	璧山县城郊粮油食品站	河边镇文昌街	2004/11/30 10:33:00	历史	查封	

2年4月15日