

重庆市万州区人民法院 司法估价鉴定委托书

(2017)渝万法机询字第17号

重庆欧正机动车评估有限公司：

我院在受理 刘志平与熊军居间合同借贷 纠纷一案，因 申请人刘志平 的申请 需对 熊军 所有的渝 FE2017 号小车进行估价鉴定，依据《中华人民共和国民事诉讼法》第七十六条的规定，现委托你 公司 予以估价鉴定，并将估价意见函告我院。

估价鉴定要求：独立、客观、及时。

为便于鉴定，兹提供以下材料：

- 1、处置裁定；
- 2、行驶证复印件。

(询价费用由申请人垫付)

(具体事宜联系承办法官：李军 13609435007)



摘 要

重庆欧正机动车评估有限公司接受重庆市万州区人民法院的委托,根据国家相关汽车法规、车管规定、行业标准,本着客观、独立、公正、科学、专业的原则,按照市场通行的询价方式,遵循必要的工作程序,对牌号为渝 FE2017的斯巴鲁 JF1BR96D小型越野客车作为特殊商品进行了市场询价。本机构专业人员对委托询价车辆进行了必要的手续查验、实地查勘与技术分析,根据询价目的对其在指定询价时间所体现的重庆市场价值作出客观反映。现将车辆技术状况与询价结果报告如下:

- 一、登记信息:熊军;
- 二、询价原因:对上述涉执车辆提供当期变卖市值参考;
- 三、询价范围:以重庆市主城区为主要范围的二手车相关专业市场;
- 五、基准日期:2017年11月13日
- 六、询价结果: ¥52300元 大写:伍万贰仟叁佰元整

重庆欧正机动车评估有限公司

二零一七年十一月十三日



声明:以上内容摘自机动车询价报告书,欲了解本询价项目全面情况,应认真阅读机动车询价报告书全文。本询价的委托方,利益关系及其他报告使用人应充分关注本询价报告书正文所提示的有关特别事项申明。

机动车询价报告书

欧正询价报字（2017年）第 0Z170041 号

重庆欧正机动车评估有限公司接受重庆市万州区人民法院的委托,根据国家有关评估、车管规定、行业标准,本着客观、独立、公正、科学的原则,按照市场通行的询价方式,遵循必要的工作程序,对牌号为(渝FE2017)的车辆作为特殊商品进行了市场询价。本机构专业人员对委托询价车辆进行了必要的手续查验、实地查勘,市场调查与技术分析,根据询价目的对其在指定询价时间所体现的市场价值作出客观反映。现将车辆技术状况与询价结果报告如下:

一、委托信息:

重庆市万州区人民法院

联系电话: 87666173

二、询价目的:

为询价车辆进行司法变卖提供底价参考。

三、询价对象:

斯巴鲁 JF1BR96D 小型越野客车。车架号: JF1BR96D3BG049447

四、查勘地点:

重庆市万州区驿鑫停车场。

五、询价范围:

以重庆市主城区的二手车实体交易市场、二手车经销商等为主要范围的相关二手车经营主体。

六、询价原则：

客观性、独立性、公正性、科学性。

七、询价依据：

1、《二手车流通管理办法》

(商务部公安部工商总局税务总局令 2005 年第 2 号)；

2、《机动车运行安全技术条件》(GB 7258-2012)；

3、《二手车鉴定评估技术规范》(GB/T30323-2013)；

4、《机动车强制报废标准规定》

(国家商务部、发改委、公安部、环保部 2012 年第 12 号令)；

5、《机动车登记规定》(公安部令第 124 号)；

6、其他相关的法律、法规等。

八、询价方法：

专业询价人员以市场通行的二手车估价方法：现行市价法和重置成本法作为询价的理论基础，以该车型在本地市场近期交易数据为参照，以车辆使用年限、行驶里程、使用环境、使用性质、技术及维护状况、新车行情、市场保有量等内容作询价分析，最终得出询价结果。如询价车辆为已停产、停售或换代车型，一般按照同品牌、同名称、同排量、同配置款型车辆作为询价参照。

九、技术情况：

详见《二手车技术状况表》及《鉴定询价作业表》

车辆主要部件示意图

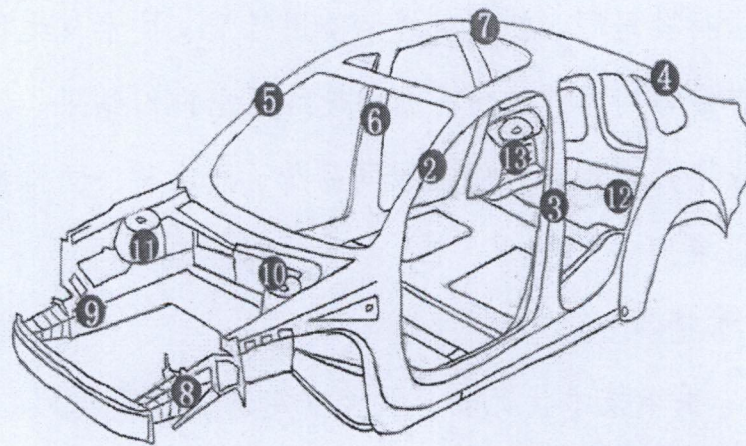
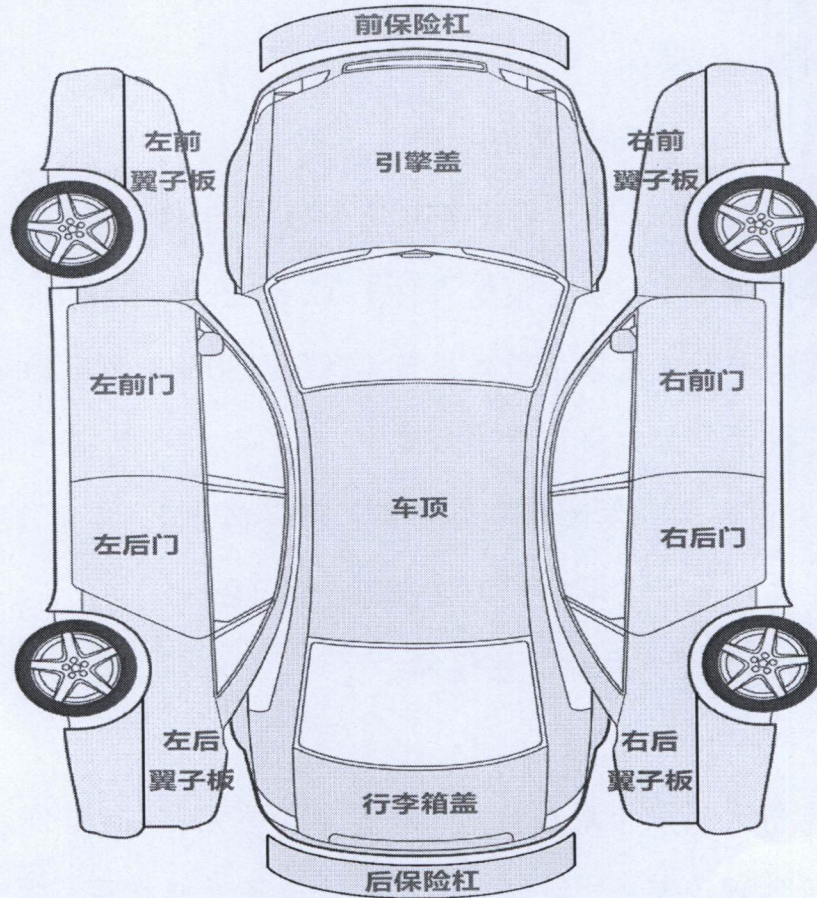

- | | | |
|-------|-------|--------------|
| 2 左A柱 | 6 右B柱 | 10 左减震器悬挂部位 |
| 3 左B柱 | 7 右C柱 | 11 右减震器悬挂部位 |
| 4 左C柱 | 8 左纵梁 | 12 左后减震器悬挂部位 |
| 5 右A柱 | 9 右纵梁 | 13 右后减震器悬挂部位 |

十、询价分析：

实际款型	斯巴鲁 JF1BR96D 小型越野客车		
车牌号码	渝 FE2017	使用性质	非营运
初登日期	2010年11月26日	表征里程	() KM
过户记录	0次	主要车况	无
重要改装	无	制造特征	进口
规费查询 (交管信息网) (路桥收费网)	违章情况 www.cqjg.gov.cn	违章次数 <u>4</u> 次、罚款总额 <u>600</u> 元、 总记分 <u>6</u> 分。	
	路桥费用 966598		
当期新车行情	万元 (官方指导价: 优惠:)		
最高询价结果	万元 (即时成交)		
最低询价结果	万元 (周期不确定、交易成本高)		

十一、询价说明：

该车为进口品牌小型越野客车，非营运。该车停放时间较长、车辆无法启动，驾驶室内霉斑较多，车轮磨损大，车身有擦痕，未修复，车辆前保险杠有事故痕迹，右前大灯更换，左前翼子板修复，后保险杠脱

落。该车为停产停售车型，停放时间较长，导致该车市价受到影响。本询价结果已考虑到该车变现周期及交易成本可能产生的影响。

综合询价结果：

询价值：¥ 52300 元

大写：伍万贰仟叁佰元整

十二、询价结果适用期说明：

1、本报告所提供的车辆询价结果，按现行二手车市场惯例，其适用期为 45 天，超过适用期，询价结果可能因市场因素变化而产生偏差。

2、在询价有效适用期内，若询价车辆因其他事故导致车辆技术状况发生明显变化时，本次询价结果自然失效，应重新询价。

十三、特别事项申明

车辆的询价结果是指其在法律、法规范围内可以正常完成交易，且能正常完成转移登记手续的前提下的市价反映。若因其它法律规定、地方政策、车管政策等导致的交易周期变化、交易成本变化，与本次询价结果无关。车辆相关规费查询时间以询价基准日为准。

十四、询价报告书的使用范围：

本询价报告书仅供委托方按照询价目的使用，未经本公司同意，不得向委托方和资产评估主管机关之外的单位和个人提供，未经委托方授权许可询价机构不得随意向他人提供或公开，询价报告书和附件具有同等法律

效力。

本询价报告书一式五份，具有同等法律效力。

十五、询价报告出具日：二零一七年十一月十三日

鉴定机构：重庆欧正机动车评估有限公司

编号：5001111100002015

鉴定人：朱成磊

《汽车评估师资格证》证号：0831001800400828

鉴定复核人：向波

《汽车评估师资格证》证号：0631001700300025

重庆欧正机动车评估有限公司

二零一七年十一月十三日

车辆图片



渝 FE2017 (左前)



渝 FE2017 (左后)

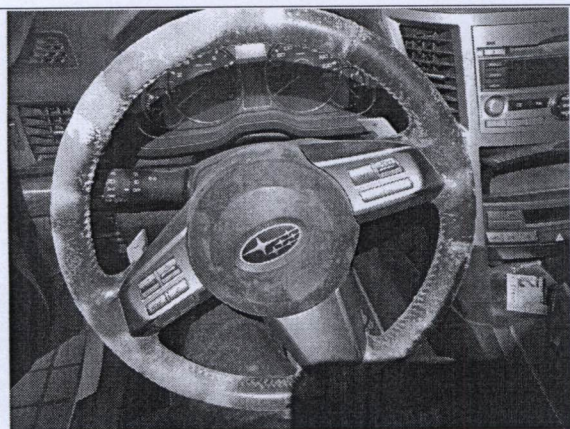

渝 FE2017 (仪表盘)

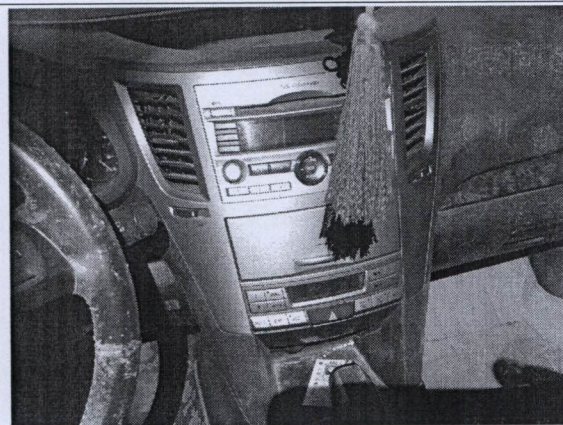

渝 FE2017 (中控)



渝 FE2017 (档杆)

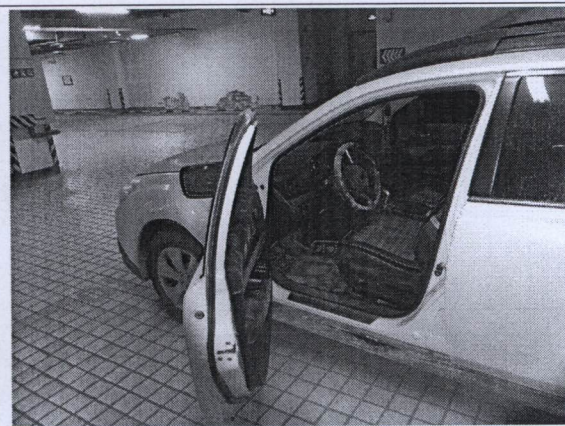

渝 FE2017 (前排)

车辆图片

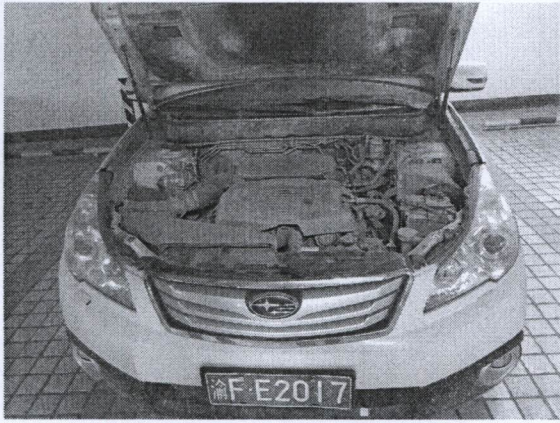

渝 FE2017 (发动机室)

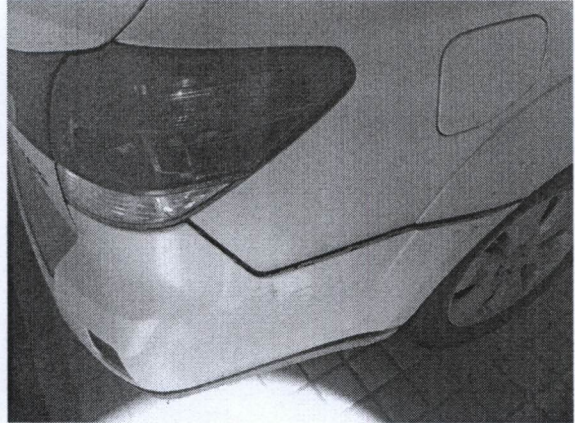

渝 FE2017 (右后翼子板)



渝 FE2017(轮胎)



渝 FE2017 (天窗)

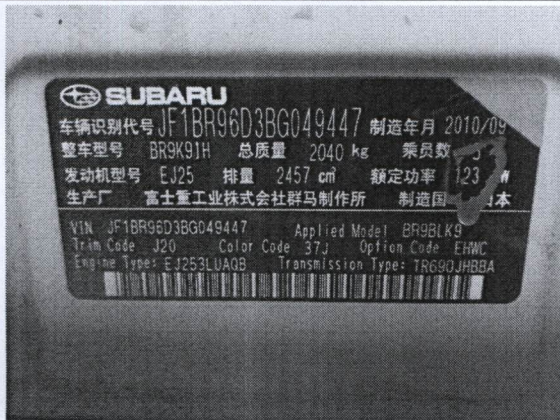

渝 FE2017 (厂牌)

中华人民共和国
二手车鉴定评估机构核准证书

编号: 5001111100002015

企业名称: 重庆歌正机动车评估有限公司

住 所:

重庆市万州区静园路好运来B1B2栋一单元一—层34号

法定代表人:

龙帝庄

注册资本: 壹佰万元整

经营范围:

二手车鉴定评估

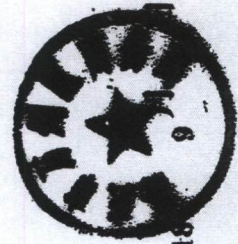

有效期至 2018

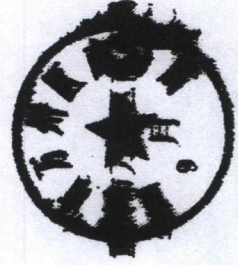

发证机关:

2015

中华人民共和国商务部制

№000003152