

99-113

ALPHA  
BETA  
GAMMA  
DELTA  
Epsilon

1	2	3	4	5	6	7	8	9	10	11	12	13	14	15	16	17	18	19	20	21	22	23	24	25	26	27	28	29	30	31		

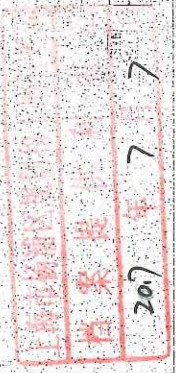

—第 1 号—

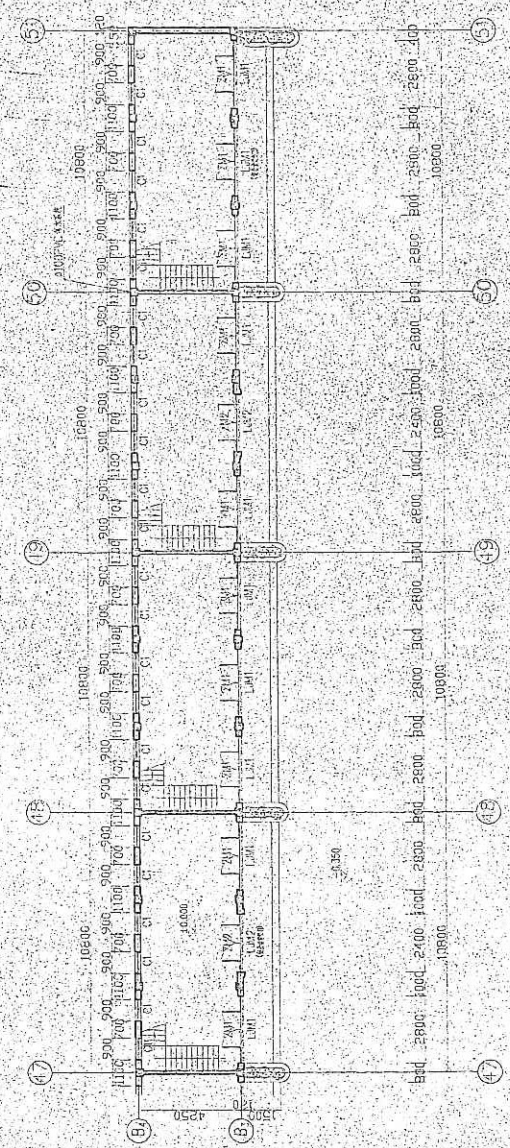
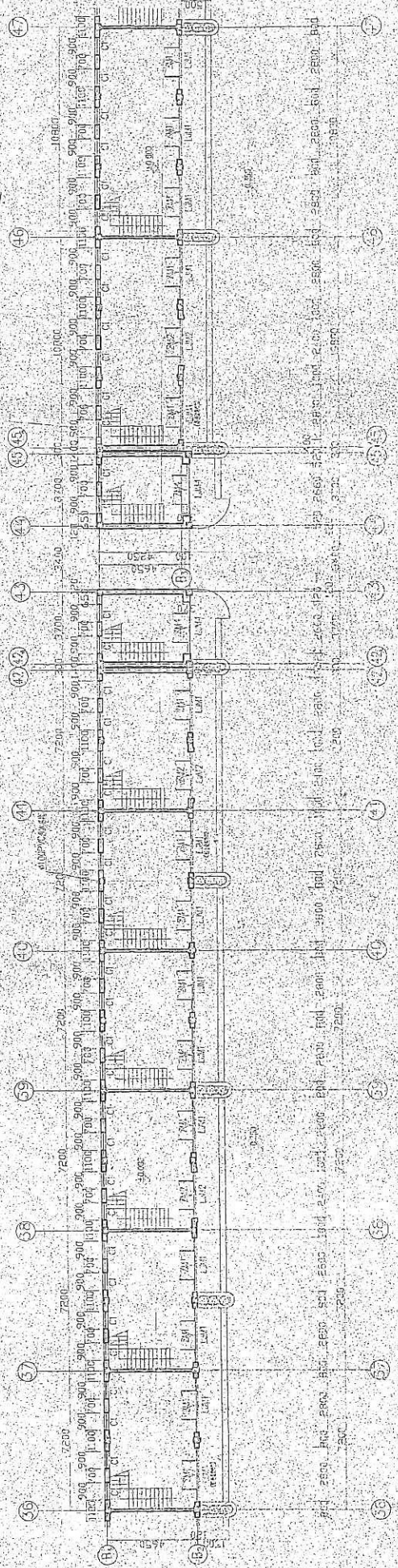

207  
 7  
 7

99-113

工程名称		工程地点	
设计单位		设计日期	
项目负责人		项目负责人	
设计人		设计人	
审核人		审核人	
日期		日期	

工程名称		工程地点	
设计单位		设计日期	
项目负责人		项目负责人	
设计人		设计人	
审核人		审核人	
日期		日期	

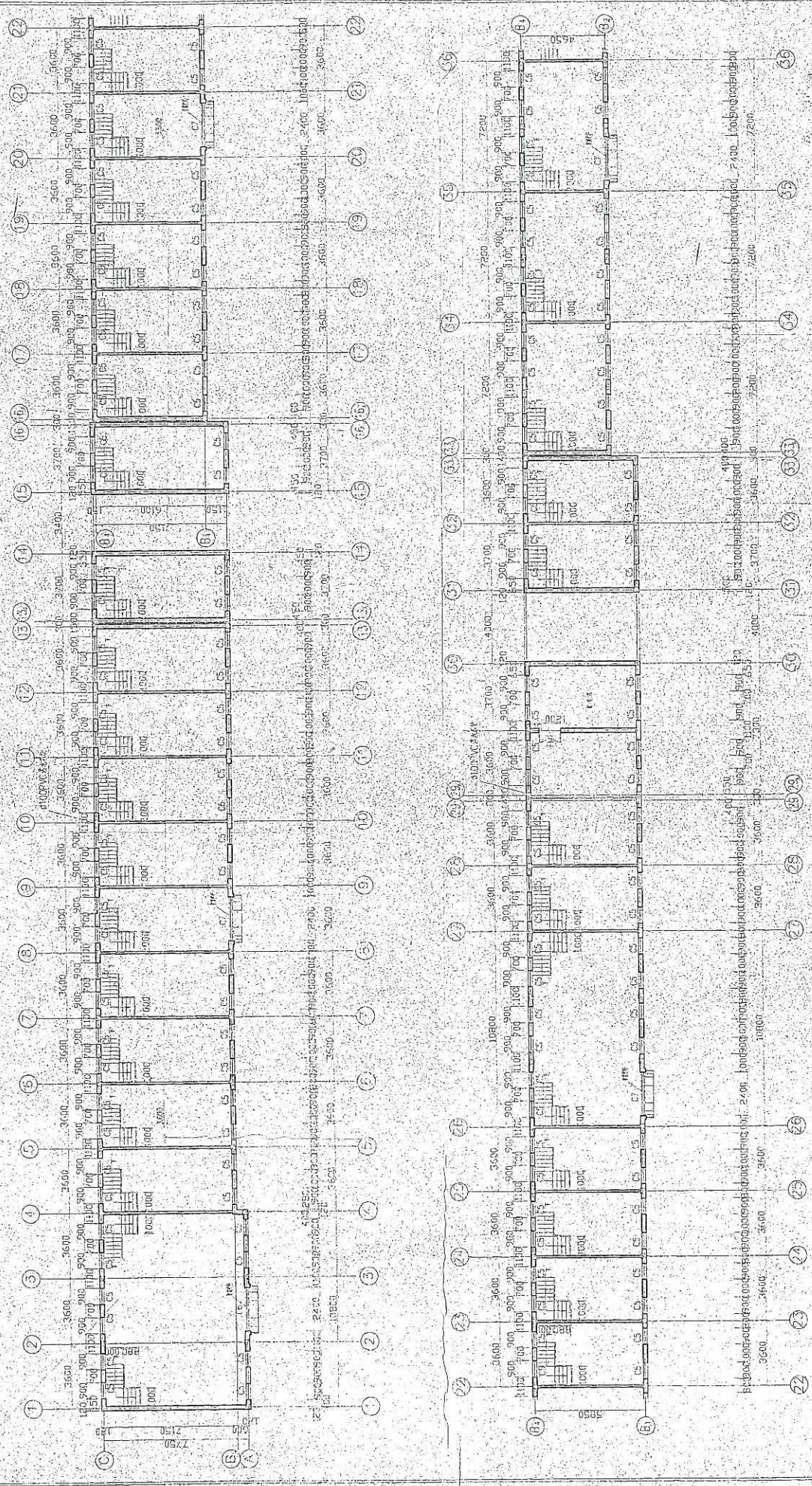

工程名称: 上海世博园区...  
 设计单位: ...  
 设计人: ...  
 审核人: ...

09-118

二层平面图

图名	09-118
比例	1:100
日期	2008.11.11
设计	...
审核	...
制图	...
校对	...
总图	...



100

77

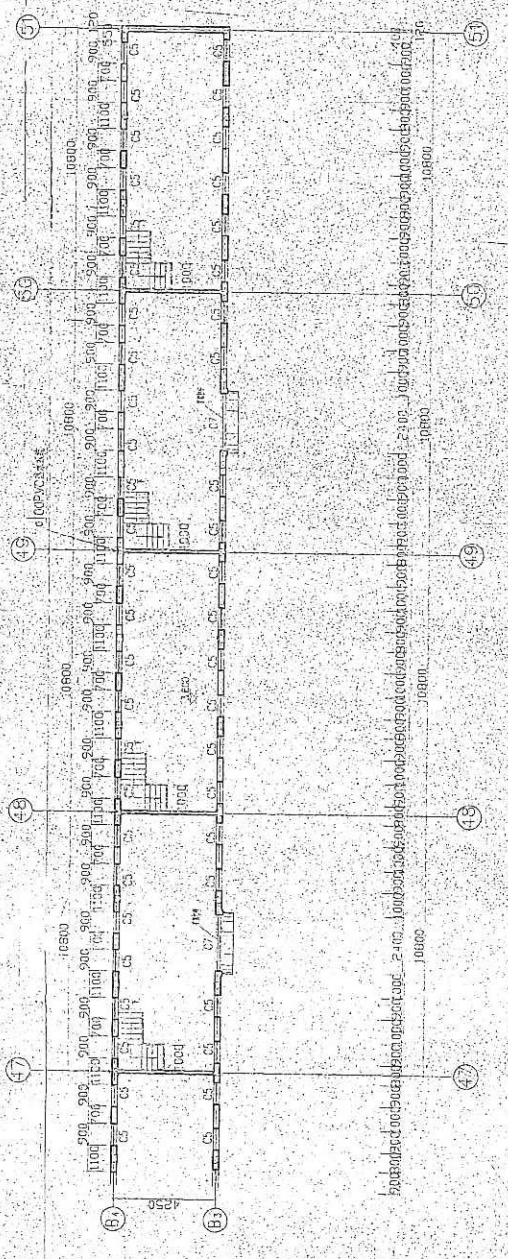
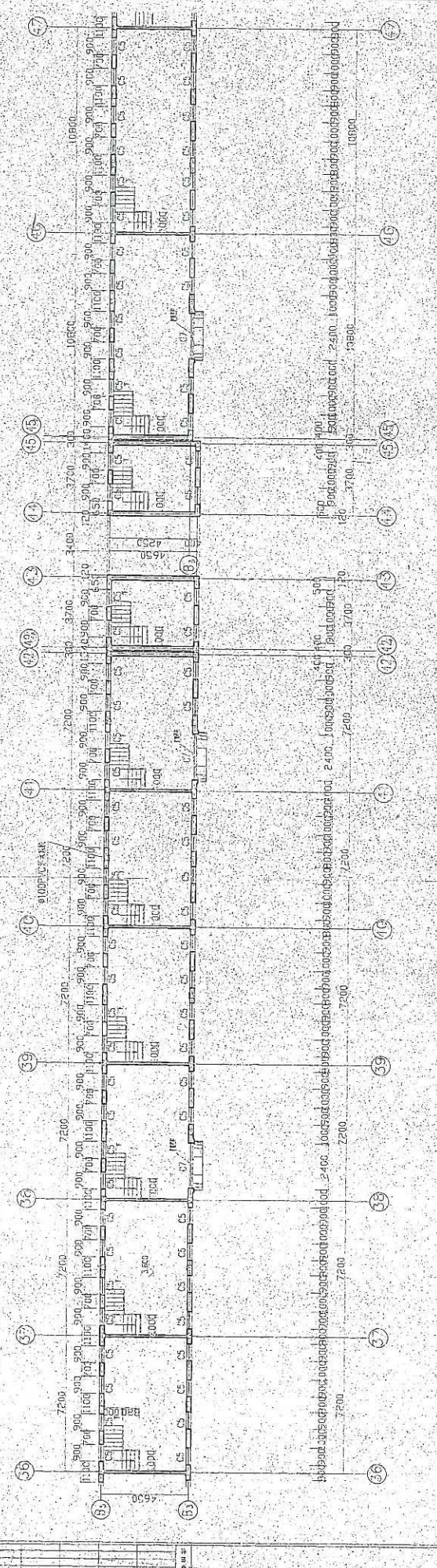

上海海通地产有限公司  
 档案编号: 2017 年 7 月

99-113

上海海通地产有限公司		图名: 99-113	
图号: 0900231		日期: 2017.7.7	
设计: 王明		审核: 王明	
制图: 王明		校对: 王明	
日期: 2017.7.7		比例: 1:1	
图例: 见说明		备注: 见说明	

虬

296

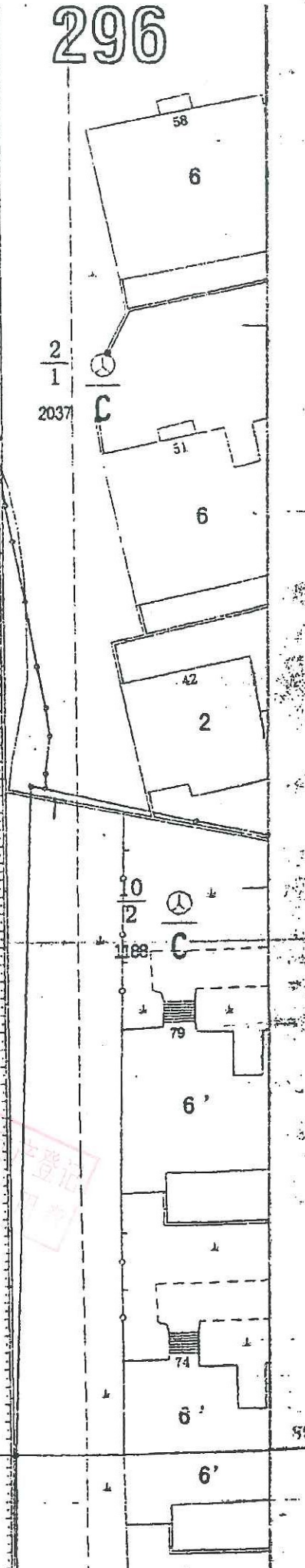
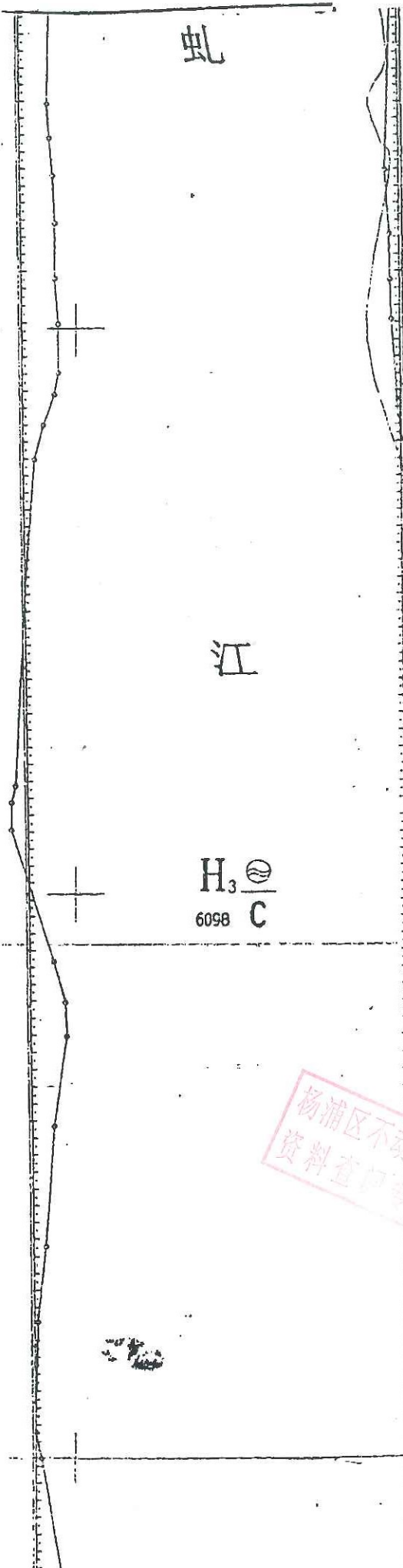
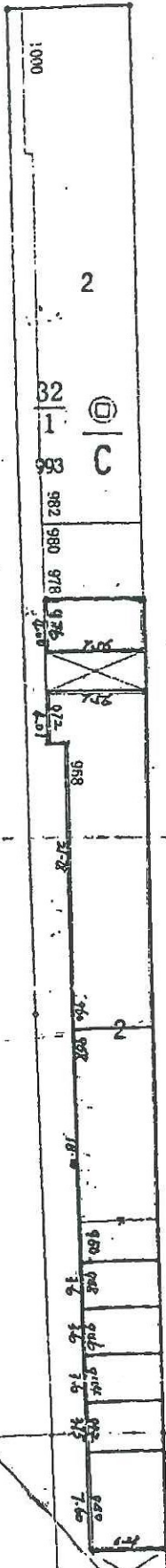

杨浦区不动产登记  
资料查询专用章

2  
1

2037

江

H<sub>3</sub> ⊕  
6098 C

2

32  
1



993

C

987

986

985

984

983

982

981

980

979

978

977

976

975

974

973

972

971

970

969

968

967

966

965

964

963

962

961

960

959

958

957

956

955

954

953

952

951

950

949

948

947

946

945

944

943

942

941

940

头

路

包

18

2

杨浦区不动产登记  
资料查询专用章

057

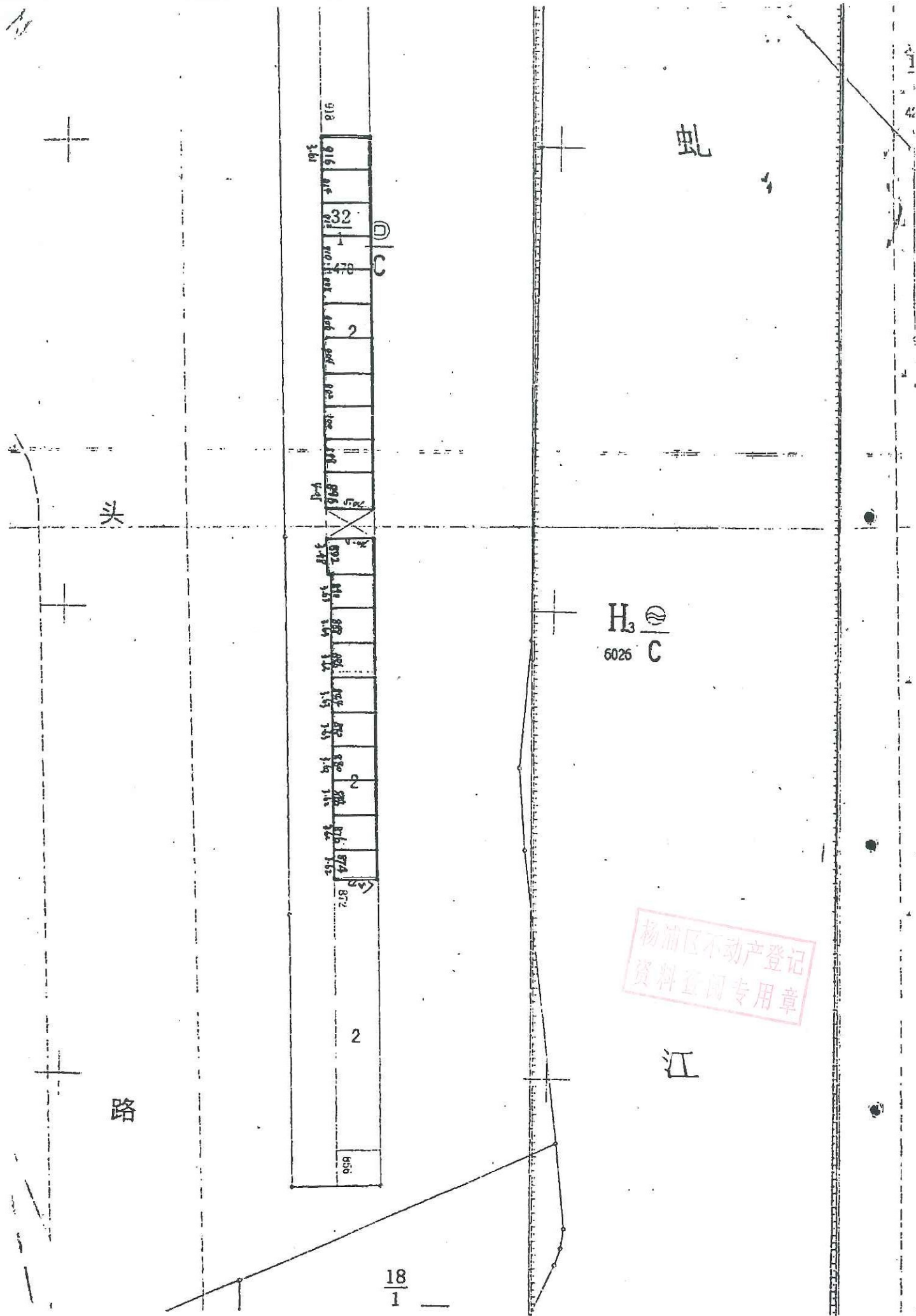

虬

头

路

H<sub>3</sub> ⊕  
6026 C

杨浦区不动产登记  
资料查询专用章

江

18  
1

058

# 租赁合同

甲方（出租方）：杨如

乙方（承租方）：徐涛

甲方将产权属于自己的门面房出租给乙方，本着互利互惠关系，经双方平等协商，特订立如下合同：

## 一、房屋的坐落与面积

1、甲方出租给乙方的房屋位于杨浦区包头南路 886、888 号（楼上楼下）

2、出租房屋面积共 66.24 平方米（建筑面积/使用面积/套内面积）

## 二、租赁期限

自二 0 17 年 8 月 28 日起至二 0 20 年 8 月 27 日止，租期 3 年。

乙方如要求续租，则必须在租赁期满 1 个月之前通知甲方，经甲方同意后，重新签订租赁合同。

## 三、租金约定

房屋租金每年 四万捌仟 圆整，每 3 月一付

## 四、租赁双方的变更

1、如甲方按法定手续将房产所有权转移给第三方时本合同对新的房产所有者继续有效

2、乙方需要出租多余房屋时须先征得甲方同意甲方应当支持乙方的合理要求

## 五、争议解决方式

本合同在履行中如发生争议，双方应协商解决，协商不成时，任何一方均可向房屋租赁管理机关申请调解。

甲方：杨如

乙方：徐涛

日期：2017 年 8 月 28 日